

Identification

Identifiant	60SIS06748
Nom usuel	Société LAMOUR
Adresse	20 chaussée de bertinval
Lieu-dit	
Département	OISE - 60
Commune principale	LAMORLAYE - 60346
Caractéristiques du SIS	<p>Le site concerne une entreprise de récupération de ferrailles et de vieux métaux. La société a cessé son activité en 1999. Le diagnostic de pollution des sols réalisé montre une absence de sources concentrées mais des enrichissements ponctuels en métaux lourds, hydrocarbures et polychlorobiphényles. L'Evaluation Quantitative des Risques Sanitaires montre que les risques sont acceptables pour un usage industriel.</p>
Etat technique	Site "banalisable" (pour un usage donné), pas de contrainte particulière après diagnostic, ne nécessite pas de surveillance
Observations	<p>Diagnostic de pollution des sols - Rapport SEVEQUE Environnement n° FE13-197-v01 du mai 2014 Expertise judiciaire - Jean-louis SEVEQUE du 17 février 2009</p>

Références aux inventaires

Sélection du SIS

Statut	Consultable
Critère de sélection	Terrains concernés à risques gérés

Commentaires sur la sélection

Caractéristiques géométriques générales

Coordonnées du centroïde	658280.0 , 6894766.0 (Lambert 93)
Superficie totale	11998 m ²
Perimètre total	755 m

Liste parcellaire cadastrale

Date de vérification du
parcellaire

Commune	Section	Parcelle	Date génération
LAMORLAYE	BK	196	02/02/2018
LAMORLAYE	BK	203	02/02/2018
LAMORLAYE	BK	197	02/02/2018
LAMORLAYE	BK	198	02/02/2018
LAMORLAYE	BK	47	02/02/2018
LAMORLAYE	BK	199	02/02/2018
LAMORLAYE	BK	46	02/02/2018
LAMORLAYE	BK	194	02/02/2018
LAMORLAYE	BK	202	02/02/2018

Documents

Cartographie

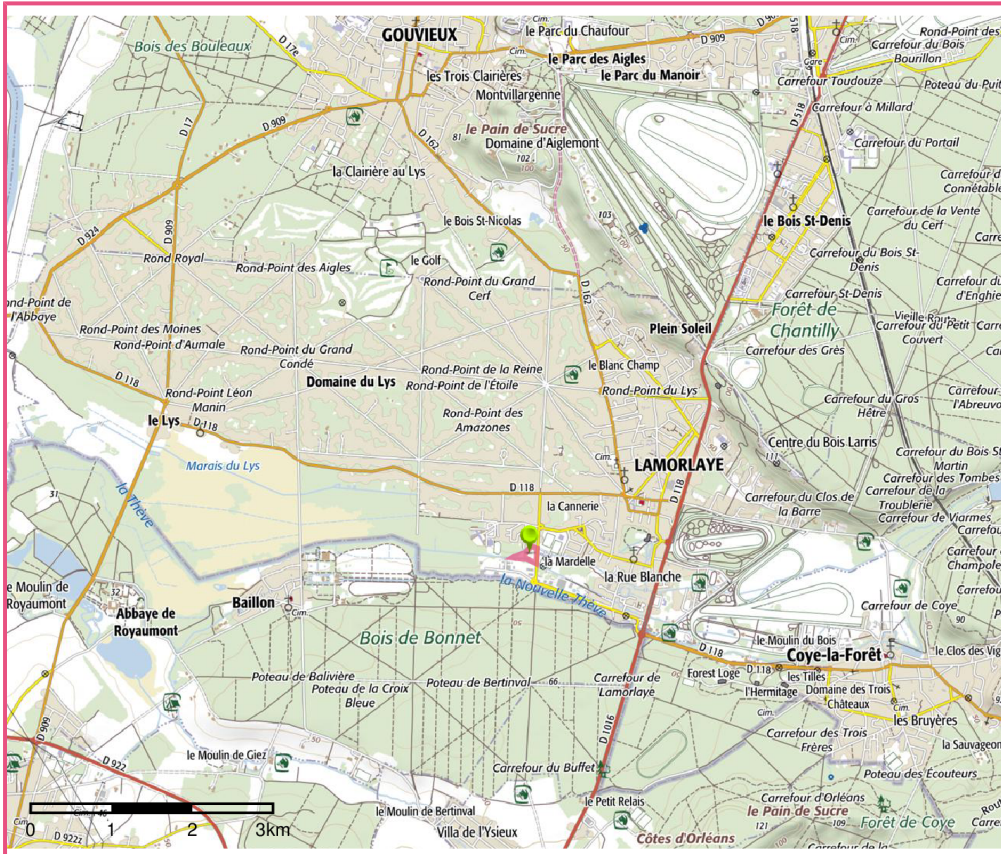

□ Périmètre du SIS
Cartes IGN - IGN

Identifiant : 60SIS06748

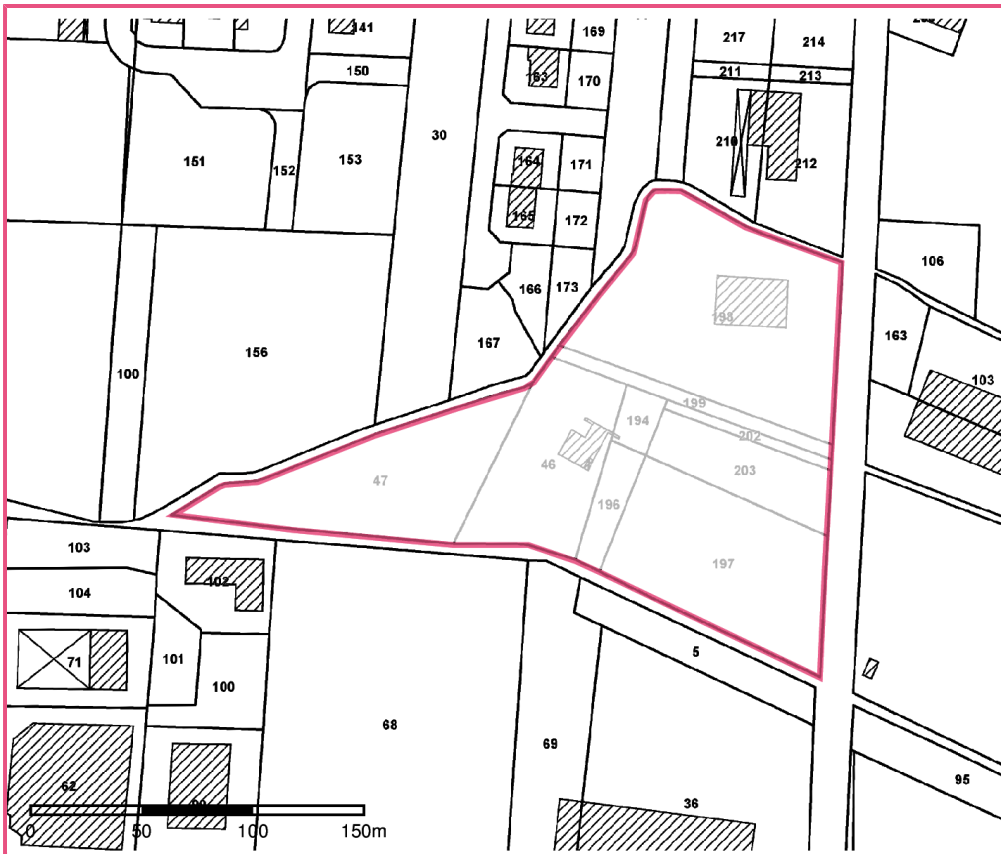

□ Périmètre du SIS
Parcelles cadastrales - IGN

Identifiant : 60SIS06748